Variante A:
Gartenweg läuft nicht durch (keine Erschließung DHH)

Projekt	Planinhalt:	Bauherr:	Planverfasser:	
Lübeck-Travemünde Bebauungsplan 32.61.00 **"Neue Teutendorfer Siedlung"**	**Reihenhäuser BF 12.4** **Typ ERH 5,00m/MRH 5,10m** **Grundrisse Erdgeschoss** **Hs. 12.4-06 - Hs. 12.4-12**	bpd bouwfonds immobilienentwicklung **BPD Immobilienentwicklung GmbH** Region Nord Winterstraße 2; 22765 Hamburg; Tel.: +49 40 68 87 68-0 hamburg@bpd-de.de ..... Unterschrift	PWS Planungsgesellschaft Weber - Schmetzer mbH Hinrich-Thieß-Straße 46e; D-22844 Norderstedt; Tel.: (040) 526 82 771; pws@wtnet.de ..... Unterschrift	

Phase	Bereich	Teil	Index
100 - Konzept	**12.4**	**1a**	s.u.

Datum 23.05.2024
Index:
a
b
c
Maßstab/Größe: M 1:100 / 59,4x59,4

0 1 2 3 4 5 10 m

Variante B:
Gartenweg läuft durch

Hs. 12.4-01
EG: 46,52 qm
(inkl. HWR)
+Terrasse
12,0/2 = 6,00 qm

ERH llg +Staffel
= 5- Zi.-WE
133,36 qm
(Treppe gedreht)

Hs. 12.4-03
EG: 42,99 qm
(inkl. HWR)
+Terrasse
12,0/2 = 6,00 qm

MRH llg
"Tiny-House"
= 3- Zi.-WE
90,17 qm

Hs. 12.4-02
EG: 42,99 qm
(inkl. HWR)
+Terrasse
12,0/2 = 6,00 qm

MRH llg
"Tiny-House"
= 3- Zi.-WE
90,17 qm

Hs. 12.4-01
EG: 46,53 qm
(inkl. HWR)
+Terrasse
12,0/2 = 6,00 qm

ERH llg +Staffel
= 4-5- Zi.-WE
134,40 qm

Projekt

Lübeck-Travemünde
Bebauungsplan 32.61.00
"Neue Teutendorfer Siedlung"

Planinhalt:

Reihenhäuser BF 12.4
Typ ERH 5,00m/MRH 5,10m
Grundrisse Erdgeschoss
Hs. 12.4-01 - Hs. 12.4-07

Bauherr:

bpd
bouwfonds immobilienentwicklung

BPD Immobilienentwicklung GmbH
Region Nord
Winterstraße 2; 22765 Hamburg;
Tel.: +49 40 68 87 68-0
hamburg@bpd-de.de

.....
Unterschrift

Planverfasser:

PWS

Planungsgesellschaft Weber - Schmetzer mbH
Hinrich-Thieß-Straße 46e; D-22844 Norderstedt;
Tel.: (040) 526 82 771; pws@wtnet.de

.....
Unterschrift

Phase	Bereich	Teil	Index
100 - Konzept	**12.4**	**1b**	s.u.

Datum 23.05.2024
Index:
a
b
c
Maßstab/Größe: M 1:100 / 59,4x59,4

0 1 2 3 4 5 10 m

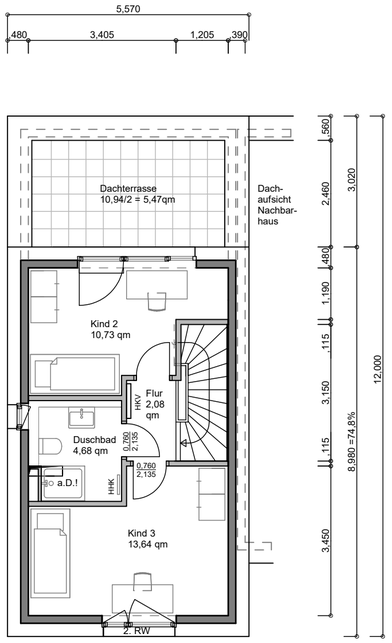

Staffel
Hs. 12.4-04

SG: 31,13 qm
+Dachterrasse
10,94/2 =5,47 qm

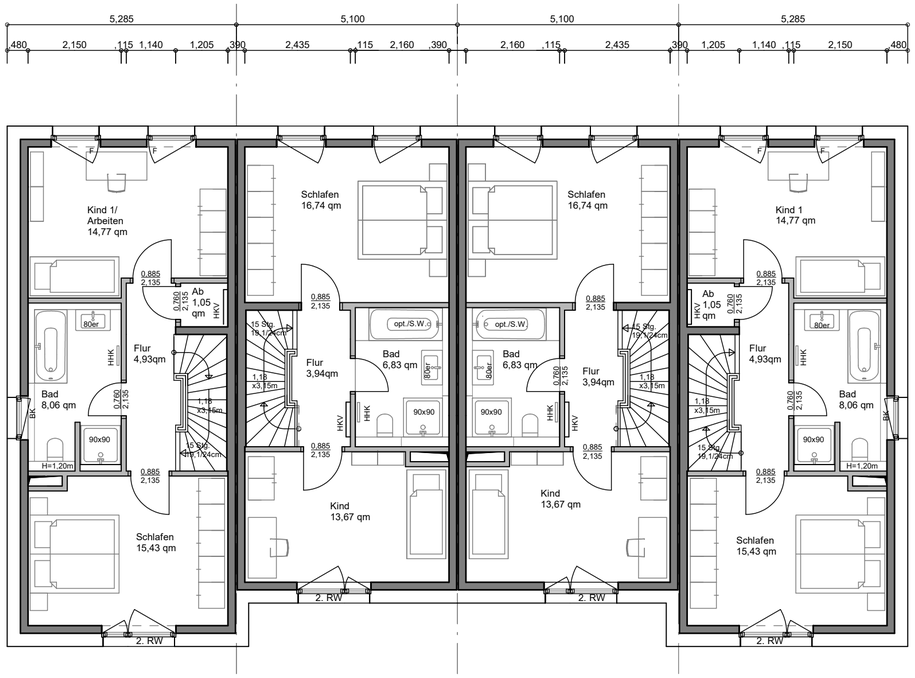

OG
Hs. 12.4-04

OG: 44,24 qm

ERH llg +Staffel
= 5- Zi.-WE
133,36 qm
(Treppe gedreht)

OG
Hs. 12.4-03

OG: 41,18 qm

MRH llg
"Tiny-House"
= 3- Zi.-WE
90,17 qm

OG
Hs. 12.4-02

OG: 41,18 qm

MRH llg
"Tiny-House"
= 3- Zi.-WE
90,17 qm

OG
Hs. 12.4-01

OG: 44,24 qm

ERH llg +Staffel
= 4-5- Zi.-WE
134,40 qm

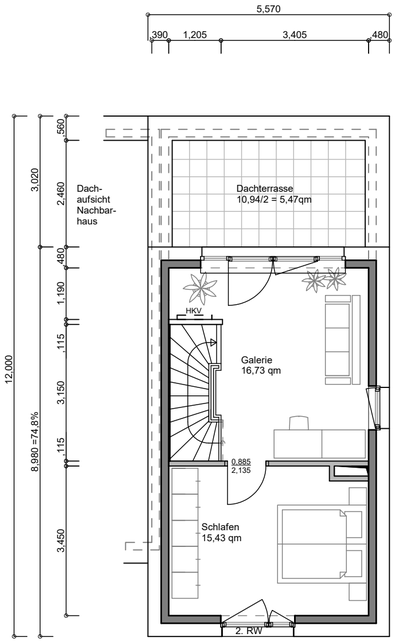

Staffel
Hs. 12.4-01

SG: 32,16 qm
+Dachterrasse
10,94/2 =5,47 qm

Projekt

Lübeck-Travemünde
Bebauungsplan 32.61.00
"Neue Teutendorfer Siedlung"

Planinhalt:

Reihenhäuser BF 12.4
Typ ERH 5,00m/MRH 5,10m
Grundrisse OG + Staffel

Bauherr:

bpd
bouwfonds immobilienentwicklung

BPD Immobilienentwicklung GmbH
Region Nord
Winterstraße 2; 22765 Hamburg;
Tel.: +49 40 68 87 68-0
hamburg@bpd-de.de

.....
Unterschrift

Planverfasser:

PWS

Planungsgesellschaft Weber - Schmetzer mbH
Hinrich-Thieß-Straße 46e; D-22844 Norderstedt;
Tel.: (040) 526 82 771; pws@wtnet.de

.....
Unterschrift

Phase	Bereich	Teil	Index
100 - Konzept	**12.4**	**1c**	s.u.

Datum 23.05.2024
Index:
a
b
c
Maßstab/Größe: M 1:100 / DIN A2

0 1 2 3 4 5 10 m

Variante B:
Gartenweg läuft durch

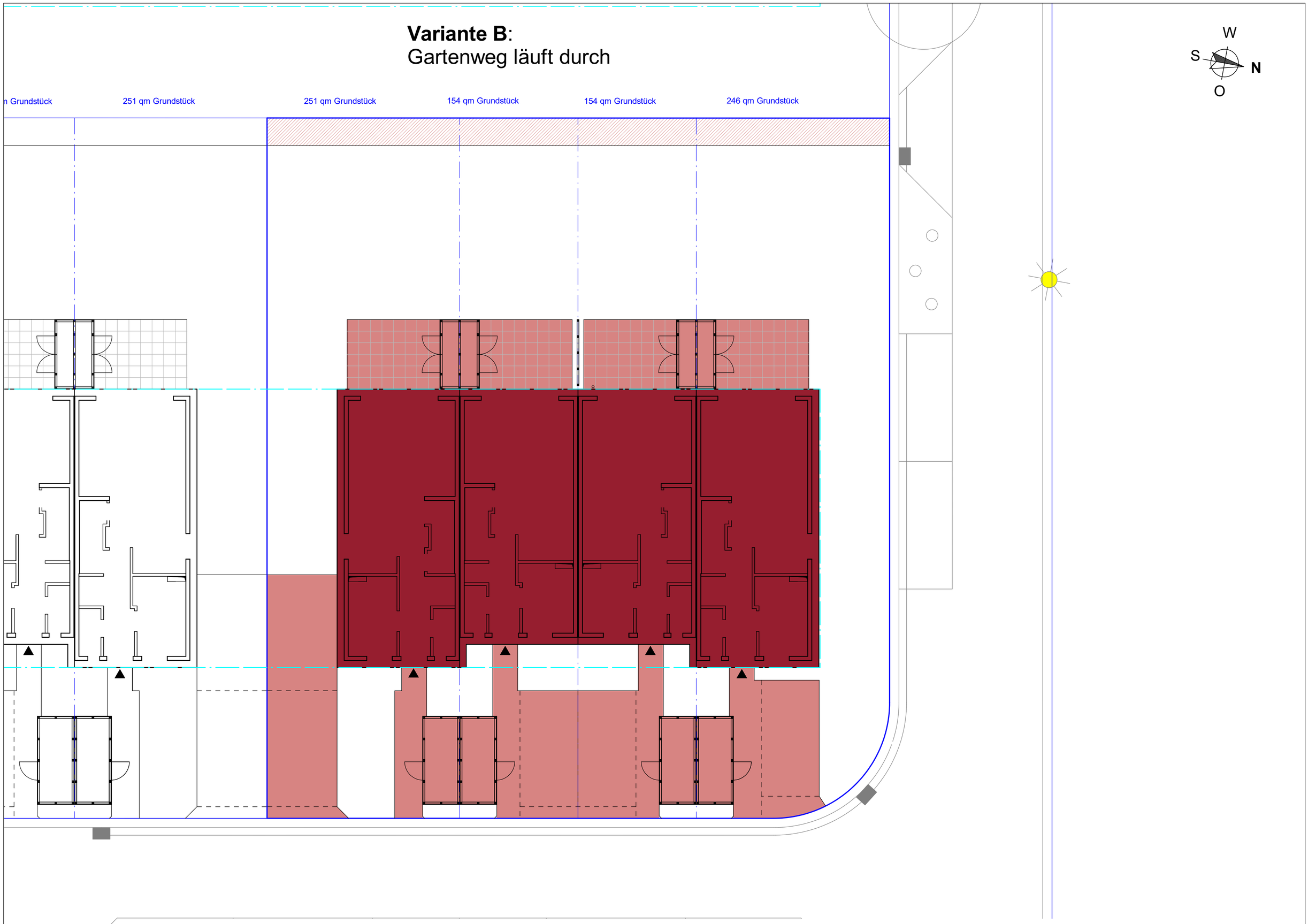

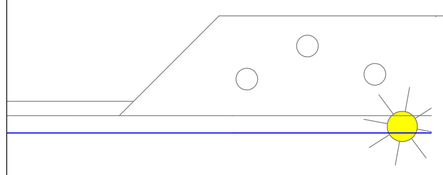

Grundstück	251 qm
GR Hauptgebäude	63,4 qm
GRZ 1 Hauptgebäude	**=0,25**
GR Hauptgebäude + Terr.	=75,4 qm
GRZ Hauptgebäude + Terr.	**=0,31**
Stellplätze/Zufahrt	31,8 qm
Zuwegung	7,9 qm
Schuppen bei Terrasse	2,6 qm
Gartenschuppen	6,1 qm
GR gesamt	=123,8 qm
GRZ 2	**=0,49**

Grundstück	154 qm
GR Hauptgebäude	56,4 qm
GRZ 1 Hauptgebäude	**=0,37**
GR Hauptgebäude + Terr.	=68,4 qm
GRZ Hauptgebäude + Terr.	**=0,44**
Stellplatz/Zufahrt	13,8 qm
Zuwegung	7,8 qm
Schuppen bei Terrasse	2,6 qm
Gartenschuppen	6,1 qm
GR gesamt	=98,7 qm
GRZ 2	**=0,64**

Grundstück	154 qm
GR Hauptgebäude	56,4 qm
GRZ 1 Hauptgebäude	**=0,37**
GR Hauptgebäude + Terr.	=68,4 qm
GRZ Hauptgebäude + Terr.	**=0,44**
Stellplatz/Zufahrt	13,8 qm
Zuwegung	7,8 qm
Schuppen bei Terrasse	2,6 qm
Gartenschuppen	6,1 qm
GR gesamt	=98,7 qm
GRZ 2	**=0,64**

Grundstück	246 qm
GR Hauptgebäude	63,4 qm
GRZ 1 Hauptgebäude	**=0,26**
GR Hauptgebäude + Terr.	=75,4 qm
GRZ Hauptgebäude + Terr.	**=0,31**
Stellplatz/Zufahrt	14,7 qm
Zuwegungen	8,0 qm
Schuppen bei Terrasse	2,6 qm
Gartenschuppen	6,1 qm
GR gesamt	=106,8 qm
GRZ 2	**=0,43**

Zeile 12.2-09 - 12.2-12
ohne Gartenweg

Grundstück	805 qm
GR Hauptgebäude	239,6 qm
GRZ 1 Hauptgebäude	**=0,30**
GR Hauptgeb. + Terr.	=287,6 qm
GRZ Hauptgebäude + Terr.	**=0,36**
Stellplätze/Zufahrten	74,1 qm
Zuwegungen	31,5 qm
Schuppen bei Terrassen	10,4 qm
Gartenschuppen	24,4 qm
GR gesamt	=428,0 qm
GRZ 2	**=0,53**

Zeile 12.2-09 - 12.2-12
mit Gartenweg

Grundstück	805 qm
GR Hauptgebäude	239,6qm
GRZ 1 Hauptgebäude	**=0,30**
GR Hauptgeb. + Terr.	=287,6 qm
GRZ Hauptgebäude + Terr.	**=0,36**
Stellplätze/Zufahrten	74,1 qm
Zuwegungen	31,5 qm
Schuppen bei Terrassen	10,4 qm
Gartenschuppen	24,4 qm
Gartenweg	31,9 qm
GR gesamt	=459,9 qm
GRZ 2	**=0,57**

Projekt

Lübeck-Travemünde
Bebauungsplan 32.61.00
"Neue Teutendorfer Siedlung"

Planinhalt:

Reihenhäuser BF 12.4
Typ ERH 5,00m/MRH 5,10m
GRZ-Plan
Hs. 12.4-01 - Hs. 12.4-04

Bauherr:

bpd
bouwfonds immobilienentwicklung

BPD Immobilienentwicklung GmbH
Region Nord
Winterstraße 2; 22765 Hamburg;
Tel.: +49 40 68 87 68-0
hamburg@bpd-de.de

.....
Unterschrift

Planverfasser:

PWS

Planungsgesellschaft Weber - Schmetzer mbH
Hinrich-Thieß-Straße 46e; D-22844 Norderstedt;
Tel.: (040) 526 82 771; pws@wtnet.de

.....
Unterschrift

Phase	Bereich	Teil	Index
100 - Konzept	**12.4**	**2**	s.u.

Datum 23.05.2024
Index:
a
b
c
Maßstab/Größe: M 1:100 / 59,4x59,4

0 1 2 3 4 5 10 m